

**Agenzia del Territorio
CATASTO FABBRICATI
Ufficio Provinciale di
Torino**

Dichiarazione protocollo n. TO0382405 del 29/07/2004

Planimetria di u.i.u. in Comune di Torino

Strada Altessano

civ. 130

Identificativi Catastali:

Sezione:

Foglio: 1061

Particella: 538

Subalterno: 53

Compilata da:

De Luca Antonino

Iscritto all'albo:

Architetti

Prov. Torino

N. 2851

Scheda n. 1

Scala 1:200

PIANTA PIANO SESTO (H= 2.70 mt.)

CORTILE COMUNE

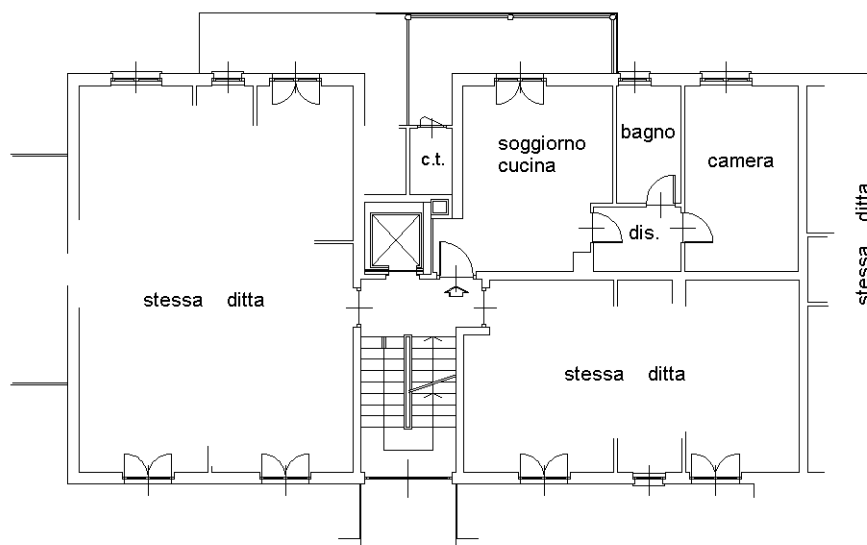

STRADA ALTESSANO

PIANTA PIANO INTERRATO (H= 2.70 mt.)

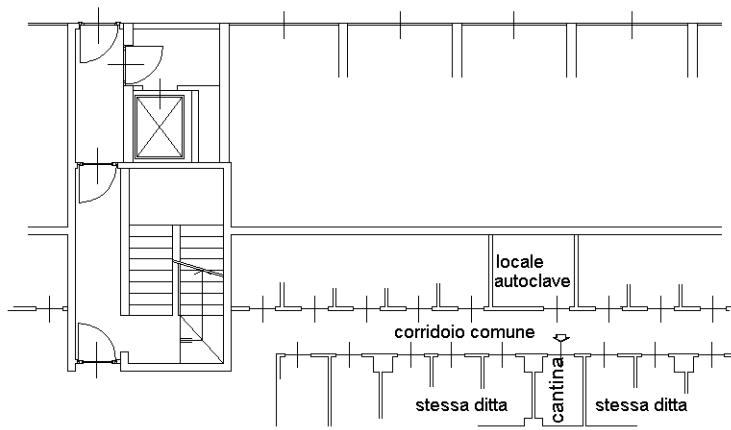

Catasto dei Fabbricati - Situazione al 22/09/2015 - Comune di TORINO (L219) - < Foglio: 1061 - Particella: 538 - Subalterno: 53 >
STRADA DI ALTESSANO n. 130 piano: 6-S1 interno: 32;

10 metri

Ultima planimetria in atti