

MODULARIO  
F. Cat. S. T. 315



MINISTERO DELLE FINANZE  
DIREZIONE GENERALE DEL CATASTO E DEI SERVIZI TECNICI ERARIALI

Mod. B (Nuovo Catasto Edilizio Urbano)

Lire 15 2

# 143 NUOVO CATASTO EDILIZIO URBANO

(R. DECRETO-LEGGE 13 APRILE 1959, N. 652)

Planimetria dell'immobile situato nel Comune di CIRIÉ Via ROMA 12

Ditta BRACH PIERA GIOVANNI n. Corso 11-7-1915

Allegata alla dichiarazione presentata all'Ufficio Tecnico Erariale di TORINO

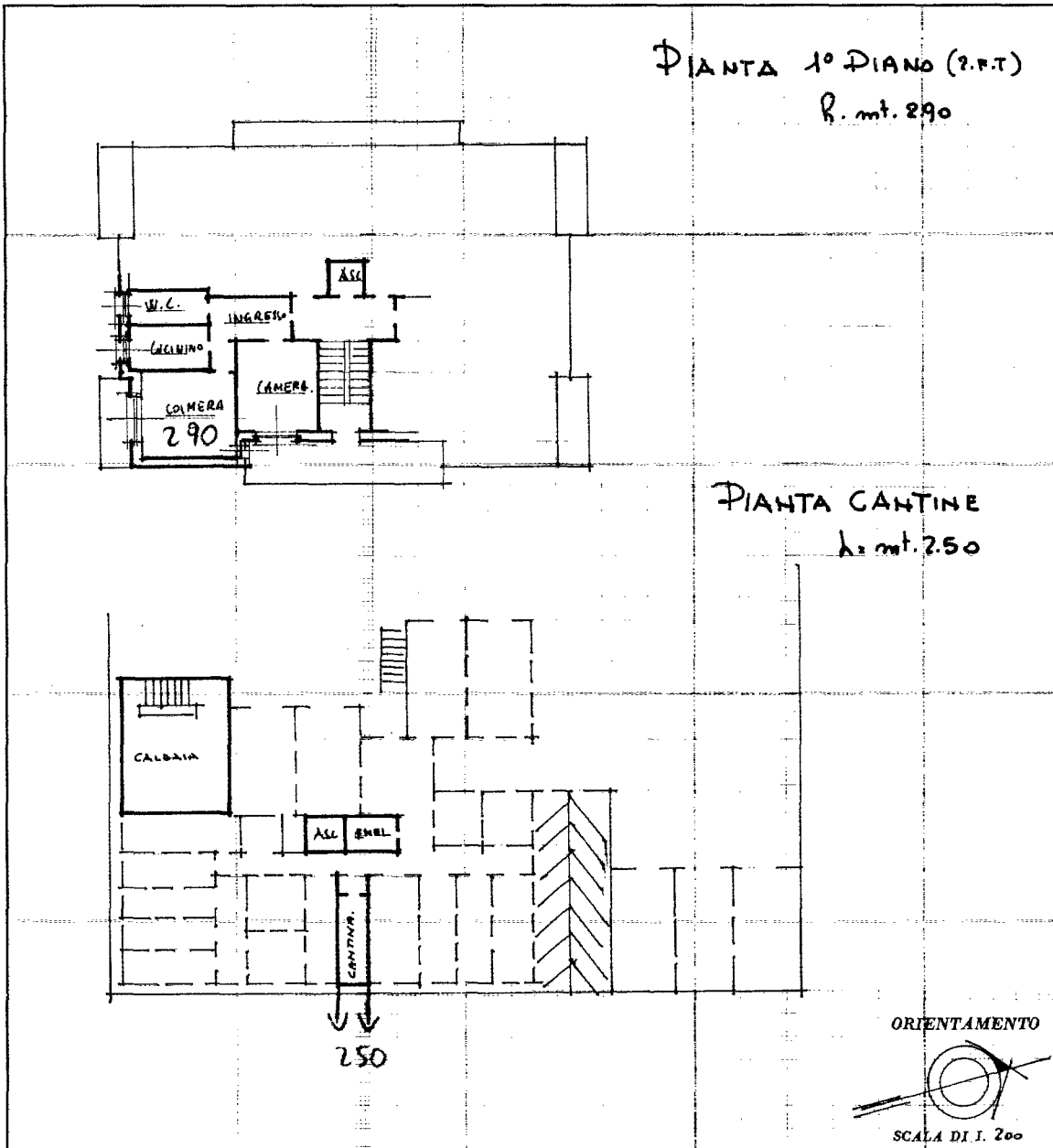

SPAZIO RISERVATO PER LE ANNOTAZIONI D'UFFICIO

DATA PROT. N° 10 FEB 1976 193

L.P.S.-OFFICINA C.V. - ROMA

Compilata dal Geom. MASSA RAFFAELE  
(Titolo, nome e cognome del tecnico)

Iscritto all'Albo de l. GEOMETRI  
della Provincia di TORINO

DATA 25/1/76

Firma:

Catasto dei Fabbricati - Situazione al 15/02/2019 - Comune di CIRIÉ (C722) - < Foglio: 8 - Particella: 349 - Subalterno: 9 >  
VIA ROMA n. 12 piano: 1;

Ultima planimetria in atti