

MODULARIO
F. n. 487



MINISTERO DELLE FINANZE 15279

MOD. B (Nuovo Catasto Edilizio Urbano)

136

DIREZIONE GENERALE DEL CATASTO E DEI SERVIZI TECNICI ERARIALI

Lire
150

NUOVO CATASTO EDILIZIO URBANO

(R. DECRETO-LEGGE 18 APRILE 1930, N. 652)

Planimetria dell'immobile situato nel Comune di PINO TORINESE Via VALLE BALBIAHA 31

Ditta BIBBATO DALISO n. CASTAGNARO (VR) il 22.10.1939 SURAGHI RENZA n. VERONA il 3.3.1959

Allegata alla dichiarazione presentata all'Ufficio Tecnico Erariale di TORINO

FG 24 N°442 SUB. 2.

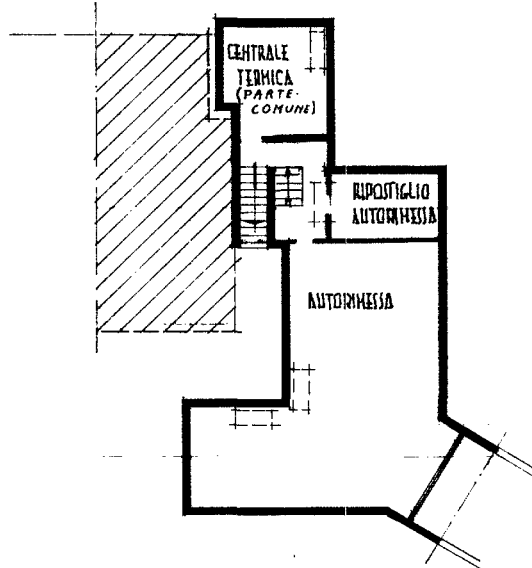

PIANO INTERRATO
H = 2.70

ORIENTAMENTO



SCALA DI 1:200

SPAZIO RISERVATO PER LE ANNOTAZIONI D'UFFICIO

DATA

PROT. N° 24 MAG. 1986

3113

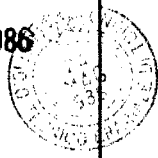

Compilato dal ARCH. MAURIZIO PEGORARO
(Titolo, nome e cognome del redattore)

Iscritto all'Albo de ARCHITETTI N° 1755

della Provincia di TORINO

DATA 12 MARZO 1986

Firma [Signature]
10025 pino torinese
tel. 84.18.76

Catasto dei Fabbricati - Situazione al 26/10/2018 - Comune di PINO TORINESE (G678) - < Foglio: 24 - Particella: 442 - Subalterno: 2 >
VIA VALLE BALBIANA n. 31 piano: 1-S;

Ultima planimetria in atti