

MODULARIO
F. rg. rend. 487



MINISTERO DELLE FINANZE 15299
DIREZIONE GENERALE DEL CATASTO E DEI SERVIZI TECNICI ERARIALI

MOD. B (Nuovo Catasto Edilizio Urbano)

Lire
150

135 NUOVO CATASTO EDILIZIO URBANO

(R. DECRETO-LEGGE 12 APRILE 1939, N. 652)

Planimetria dell'immobile situato nel Comune di **PINO TORINESE** Via **VALLE BALBIANA 31**
Ditta **BIMBATO DALISO** n. CASTAGHARO (VR) il 22.10.1959 **SURAGHI RENZA** n. VERONA il 3.3.1959
Allegata alla dichiarazione presentata all'Ufficio Tecnico Erariale di **TORINO**

FOGLIO 24
N° 442 SUB.1

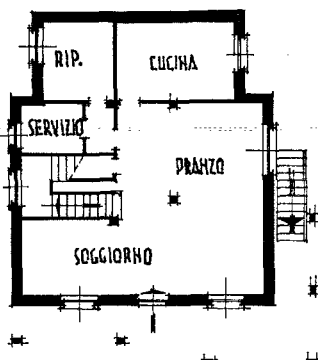

PIANO TERRINO
H = 2.70

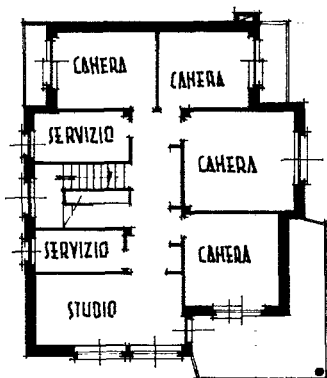

PIANO PRIMO
H = 3.00

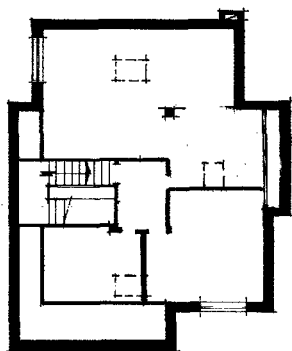

PIANO SOTTOTETTO
H min = 0.50 H max = 3.20

ORIENTAMENTO



SCALA DI 1:200

SPAZIO RISERVATO PER LE ANNOTAZIONI D'UFFICIO

DATA 24 MAG. 1986
PROT. N° 3113



Compilata dal **ARCH. MAURIZIO PEGORARO**
(nome e cognome del tecnico)
Iscritto all'Albo de **ARCHITETTI** n° 1755
della Provincia di **TORINO**
DATA **12 MARZO 1986**
Firma: *Maurizio Pegoraro*
via Torino, 94
10126 Torino - Torino
tel. 84.18.76

Catasto dei Fabbricati - Situazione al 26/10/2018 - Comune di PINO TORINESE (G678) - < Foglio: 24 - Particella: 442 - Subalterno: 1 >
VIA VALLE BALBIANA n. 31 piano: T-1;

Ultima planimetria in atti