

**Agenzia del Territorio
CATASTO FABBRICATI
Ufficio Provinciale di
Torino**

Dichiarazione protocollo n. TO0384656 del 28/09/2005

Planimetria di u.i.u. in Comune di Cirie'

Via San Maurizio

civ. 184

Identificativi Catastali:

Sezione:

Foglio: 15

Particella: 100

Subalterno: 19

Compilata da:

Giacomelli Davide

Iscritto all'albo:

Geometri

Prov. Torino

N. 7934

Scheda n. 1

Scala 1:500

PIANTA PIANO TERRA

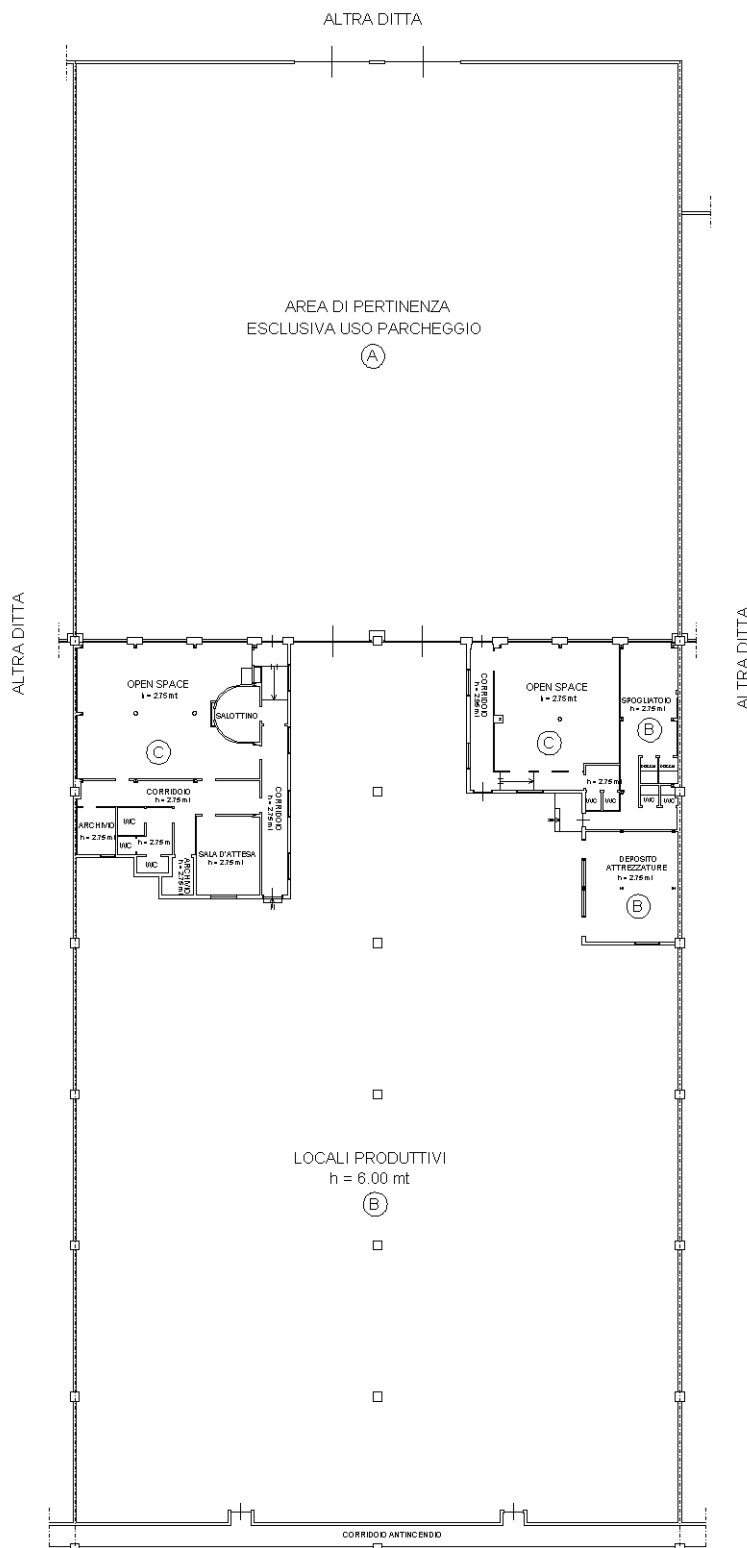

AREA DI PERTINENZA
ESCLUSIVA USO PARCHEGGIO
Ⓐ

ALTRA DITTA

ALTRA DITTA

LOCALI PRODUTTIVI
h = 6,00 mt
Ⓑ

CORRIDOIO ANTINCENDIO



Ultima planimetria in atti